



*Coordinatrice
Testa Dominique
Federcasalinghe
DonnEuropee*

DONNEUROPEE
FEDERCASALINGHE

**In collaborazione
con e presso
C.G.S. "Don Bosco"
dalle
ore 10.00 alle ore 12.00**

hanno istituito:

**UN SPORTELLO
INFORMAFAMIGLIA**

Per informazioni e/o

Compilazione della

"DICHIARAZIONE

SOSTITUTIVA

PER

L'ASSICURAZIONE

IN AMBITO

DOMESTICO"

GRATUITA

INAIL

A favore

delle fasce deboli

18 Gennaio 2008:

SI INSEDIAMO AL TAVOLO TECNICO PER IL FONDO DI SOLIDARIETÀ MUTUI PRIMA CASA"

Con un comunicato stampa Federica Rossi Gasparrini ha annunciato l'avvio del Tavolo Tecnico per il nuovo Fondo di Solidarietà. Il Tavolo si insedia al Ministero del Tesoro, con la qualificante presenza del Ministero della Solidarietà Sociale. "Sono molto soddisfatta per questa tempestiva iniziativa – ha dichiarato Federica Rossi Gasparrini – mi ero impegnata con determinazione sia come Parlamentare, ma anche come Presidente di Federcasalinghe perché in Finanziaria, fosse previsto, questo strumento che darà sostegno e speranza alle famiglie in difficoltà. Per questo risultato positivo ringrazio il Presidente On. Romano Prodi".

Purtroppo sono 161.000 secondo i dati CENSIS i nuclei familiari che affrontano con grave difficoltà il pagamento del mutuo, il rischio reale è perdere la propria abitazione. La fotografia che l'ISTAT traccia dell'Italia registra ancora una volta l'aumento dell'impoverimento delle famiglie, soprattutto quelle con i figli.

Questo impoverimento porta anche ad una grande difficoltà per chi ha sperato di potersi garantire la sicurezza della casa anche attraverso l'accensione di un mutuo. Per questo era necessario prevedere un paracadute di sicurezza.

La Finanziaria ha previsto la costituzione di un Fondo di Solidarietà per i mutui per l'acquisto della prima casa, proposta dall'On. Federica Rossi Gasparrini ed accolta dal Presidente Romano Prodi.

FEDERCASALINGHE **DONNEUROPEE**

CONSIGLIO REGIONALE

<i>Generale</i>	<i>1</i>
<i>Linea diretta con le sedi</i>	<i>2</i>
<i>Finanziaria 2008: le principali novità della manovra</i>	<i>3/6</i>
<i>Convenzioni</i>	<i>4</i>
<i>Gli Appuntamenti</i>	<i>6</i>

DONNEUROPEE FEDERCASALINGHE

il Comitato Esecutivo Nazionale di Federcasalinghe ha formalizzato le delibere assunte all'unanimità dall'Assemblea Nazionale delle Presidenti Regionali e Provinciali che si è svolta a Roma il 16 gennaio 2008.

Prendendo spunto dalla drammatica situazione che si è creata in Campania sulla mancata raccolta dei rifiuti solidi urbani, l'Assemblea Nazionale di Federcasalinghe ha deliberato:

- ♦ Non sarà più confermata la fiducia politica ai partiti che hanno presentato candidati alle diverse cariche amministrative o politiche che si siano rivelati non all'altezza del proprio ruolo.
- ♦ La Federcasalinghe si fa carico di eseguire una mappatura in tutti i Comuni italiani per evidenziare quelli che non hanno avviato e resa operativa la raccolta differenziata e pretenderà, laddove necessario, l'avvio di questa forma di raccolta.
- ♦ Inoltre Federcasalinghe pretenderà dal Ministro del Lavoro, l'applicazione delle azioni finalizzate al rispetto degli accordi di Lisbona, e l'utilizzo moderno di forme contrattuali già previste dalle norme e che per vecchie ideologie non vengono attuate (vedi lavoro occasionale ed accessorio).
- ♦ E Federcasalinghe pretenderà dal Ministro del Lavoro e dagli Assessori Regionali al lavoro, come priorità, il rispetto della maternità e dei diritti delle donne compreso quello del rientro nel mondo del lavoro.

Inoltre è stato deliberato di mettere in campo tutti gli strumenti necessari alla difesa delle donne e dei loro diritti compreso quello di essere attive nel mondo dell'economia e della previdenza.

Sede di Nola (Na)

«La delibera, approvata dal consiglio comunale in data 16 gennaio 2008 non è ancora esecutiva, con essa però, la città di Nola, ha voluto prendere un'importante decisione a tutela del diritto all'acqua dei propri cittadini, ponendosi in prima linea nella battaglia politica che vuole la risorsa idrica gestita dalle istituzioni pubbliche».

DONNEUROPEE FEDERCASALINGHE

accoglie con grande piacere la decisione del consiglio comunale per la tutela del diritto all'acqua dei propri cittadini. L'acqua è un bene prezioso, indispensabile, pertanto va salvaguardata per il bene di tutta la comunità.

In oltre, la battaglia alla quale la nostra associazione ha partecipato insieme a tante altre associazioni di Nola, è iniziata tanti anni fa. Un rammarico è che qualcuno se ne andato prima di poter costatare tale risultato, pertanto, dedichiamo questo traguardo alla loro memoria.

Finanziaria 2008: le principali novità della manovra

La finanziaria 2008 è Legge. Approvata in via definitiva dal Senato entrerà in vigore dal primo gennaio. Arrivano gli sconti Ici, l'esenzione dal ticket sanitario per le visite diagnostiche e specialistiche, le detrazioni sugli affitti, l'introduzione del 'forfettone' per le pmi, la riforma dell'Ires e Irap, l'impegno per la riduzione della pressione fiscale sul lavoro dipendente. Nella sua versione definitiva il ddl ha raggiunto una copertura di 16,4 miliardi.

Ecco in breve le principali misure contenute nel testo della finanziaria:

ICI IRAP E ICI: Sono state introdotte misure fiscali a vantaggio delle imprese. L'ires a partire da gennaio si riduce di 5 punti passando dal 33 al 27,5% mentre l'irap scende dal 4,25% al 3,9%. Viene anche allargata la base imponibile lasciandosi così invariato il gettito fiscale. Aumentano le detrazioni sull'ICI fino ad un massimo di 200 euro ma sono escluse dal beneficio le case di lusso, le ville e i castelli.

AFFITTI: Gli inquilini potranno detrarre dall'IRPEF una quota del canone d'affitto dell'abitazione principale. E' però prevista una soglia di reddito (non si deve superare il reddito annuo di 15.493,71 euro per avere una detrazione di 300 euro mentre per i redditi fino a 30.987,41 lo sconto sarà di 150 euro). I giovani che lasciano la casa di famiglia; il prossimo anno potranno contare su una detrazione di 991,60 euro per i redditi fino a 15.493,71 euro.

TICKET: Abolito anche per il 2008 i ticket per le visite specialistiche e per la diagnostica.

BONUS FAMIGLIE NUMEROSE: Prevista una detrazione Irpef di 1.200 euro per il 2008 in favore delle famiglie numerose, a partire dai quattro figli.

FORFETTONE: Arriva un nuovo regime fiscale per le imprese con un fatturato inferiore ai 30mila euro e senza dipendenti. Si potrà dunque scegliere di applicare un'unica aliquota al 20% che sostituirà l'Iva, l'Irap e l'Irpef. Chi aderirà al nuovo regime sarà escluso dagli studi di settore.

COSTI DELLA POLITICA: Via libera al ritorno della legge Bassanini a partire dal prossimo governo, che dovrà avere un massimo di 12 ministri. Non sarà possibile in ogni caso superare il tetto di 60 tra ministri, vice ministri e sottosegretari.

CLASS ACTION: Arriva la class action (azione collettiva risarcitoria), che punta a innalzare i livelli di tutela dei consumatori. Partirà da giugno e sarà inserita nel Codice del consumo.

STABILIZZAZIONE PRECARI: Prevista la stabilizzazione dei precari della Pubblica amministrazione attraverso una selezione di tipo concorsuale.

TETTO MANAGER P.A.: Viene fissato un tetto per lo stipendio dei manager della pubblica amministrazione, che non potrà essere superiore a quello del primo presidente della Corte di cassazione (274mila euro).

TASSE DIPENDENTI: Le maggiori entrate fiscali 2008 andranno prioritariamente alla riduzione della pressione fiscale nei confronti dei lavoratori dipendenti, a partire dalle fasce di reddito più basse, per le quali la detrazione non potrà essere inferiore al 20%.

FONDO PROTOCOLLO WELFARE: Viene istituito il fondo per il [finanziamento](#) del protocollo sul welfare, siglato il 23 luglio, pari a 1.548 milioni di euro per il 2008, 1.520 milioni di euro per il 2009 che saliranno a 3.048 negli anni 2010 e 2011 per poi stabilizzarsi a 1.898 milioni a partire dal 2012. **MUTUI CASA:** Aumenta del 10% il massimo delle detrazioni per i mutui sulla prima casa. Nasce anche il fondo di solidarietà per i meno agiati che potranno così sospendere il pagamento per un massimo di due volte e fino a non più di 18 mesi.

ASSUNZIONI AL SUD: Attraverso il credito di imposta si è scelto di agevolare le assunzioni a tempo indeterminato al Sud. Sarà di 333 euro per gli uomini e di 416 euro per le donne. Il beneficio sarà concesso ai datori di lavoro delle regioni Calabria, Campania, Puglia, Sicilia, Basilicata, Sardegna, Abruzzo e Molise che incrementeranno il numero dei lavoratori nel prossimo anno.

SCONTRINI: Novità nelle sanzioni in caso di mancata emissione di scontrini fiscali da parte degli esercizi commerciali. E' stata eliminata la disposizione che prevede l'esposizione di un cartello con la motivazione esplicita della ragione che ha portato alla chiusura temporanea. La chiusura del negozio scatta se sono accertate tre distinte violazioni dell'obbligo di emettere lo scontrino o la ricevuta fiscale nel corso di un quinquennio.

ASILI NIDO: Prevista una detrazione del 19% sulle spese sostenute dai genitori per il pagamento delle rette, con un importo massimo di 632 euro per ogni figlio che frequenta l'asilo nido.

CANONE RAI OVER 75: Esentati dal pagamento del canone RAI gli anziani con basso reddito. La norma riguarda gli over 75 con un reddito mensile fino a 516 euro.

FORZE DELL'ORDINE: Stanziati 190 milioni di euro per potenziare il settore 'sicurezza'. In arrivo anche 69 milioni di euro per ripristinare gli straordinari a carabinieri, vigili del fuoco, forze di polizia e guardia di finanza.

MISTER PREZZI: Istituito una sorta di "mister prezzi" che avrà il compito di sorvegliare prezzi e tariffe, e riferire al ministero dello Sviluppo economico su eventuali anomalie. Il ministero potrà a sua volta segnalare le anomalie all'Antitrust.

CARBURANTI: Prevista una compensazione degli aumenti del costo della benzina con le accise.

PRESCRIZIONE MULTE: Ridotti i tempi di prescrizione delle multe automobilistiche. Le società esattrici non potranno inviare cartelle esattoriali per contravvenzioni più vecchie di due anni (attualmente la prescrizione è di cinque anni).

NEW MEETING CLUB*Centro ginnico*

Via Iagno
80013 CASALNUOVO (NA)
Tel. 081 842 05 26
SCONTO del 30%

A.S. DELPHINIA SPORTING CLUB

Via Madonna stella Pco 219
80030 CASTELLO DI CISTERNA (NA)
Tel. 081 803 79 20
SCONTO del 10%

RISTOPIZZA

Via Tufano, (Presso Scola A. Catullo)
80038 POMIGLIANO D'ARCO (NA)
Cell. 338 11 21 744
SCONTO del 10%

CLUB PRIVATO STUDIO UNO*Christina Balsamo*

Via Dante Alighieri, 6-8
80013 CASALNUOVO (NA)
Tel. 081 844 40 35 - Cell. 338 778 23 03
Balli di Gruppo
Ginnastica Dolce
Ginnastica Localizzata

OTTICA "VISTA & SOLE"

Via Semola, 96 - 80031 BRUSCIANO (NA)
SCONTO del 20% + 10%

**CLUB PRIVATO
ANGORA' DANCE**

Via G. De Ruggiero
80031 BRUSCIANO (NA)
Tel 081 886 15 65 - Cell. 338 10 88 764
Balli di Gruppo 40%
Balli di Coppia 40%

Polisportiva Pomigliano

Pagamento trimestrale
€10,00 al mese

*"Chez Moi"**Oggettistica - Lista di Nozze*

Via Vittorio Emanuele (a fianco al municipio)
80038 POMIGLIANO D'ARCO (NA)
SCONTO da 10% al 20 %

PEGASO Centro di riabilitazione

Via Fratelli Bandiera, 53
80038 POMIGLIANO D'ARCO (Na)
Tel. 803 67 51
SCONTO DEL 5%

III MILLENNIO Centro Estetico

Via Toledo, 320 - Napoli - Tel./fax. 081 2512422
SCONTO 10% x 1 trattamento
SCONTO 20% pacchetto
escluso parrucchiere e lampada

L'Orsola

Via Vittorio Emanuele, 164/166
80030 CASTELLO DI CISTERNA (NA)
Tel.: 081 884 71 78
SCONTO del 10% - 15% su alcuni prodotti

Antonio Cerbone

Corso Umberto, 351
80013 CASALNUOVO (NA)
Montature di tutte le marche Sconto 30%
Lenti oftalmiche ns produzione Sconto 40%
Lenti oftalmiche altre marche Sconto 25%

STUDIO FOTOGRAFICO

Via V. Emanuele.
CASTELLO DI CISTERNA (NA)
Tel. 081 803 73 93
SCONTO del 10% su alcuni prodotti

*Calzature Valentino**Di Antoni Mancinelli*

Corso Vittorio Emanuele, 205
80030 CASTELLO DI CISTERNA (NA)
Tel./Fax. 081 803 33 19
E.mail: Calzaturevalentino@libero.it
SCONTO DEL 20%

**Ass. Culturale Benessere
VALMAX**

Medicina Olistica & Massaggi Orientali
Piazza Primavera, 33 -
POMIGLIANO D'ARCO (NA)
Tel./Fax. 081 803 12 86
Cell. 339 58 78 506
www.benesserevalmax.com
SCONTO DEL 20% + 10%

Centro Revisioni Collaudi e Bollino Blu

A.M.P. S.a.s. di Piccolo Alessandro
Via passariello, 82
80038 Pomigliano d'Arco (na)
Tel. 081 884 96 41 Fax. 081 803 06 23
E-mail: massimo.piccolo@libero.it
SCONTO del 10%

**Piscina Comunale Pomigliano
Acqua chiara**

Lunedì - mercoledì - venerdì
Ore 10:30 - 11:30
SCONTO del 50%

Club Perna Sport & Benessere

Via delle Puglie 187
80038 Pomigliano d'Arco (Na)
Tel. 081.522 11 75 Cell. 347 50 42 723
SCONTO 50% ISCR. -
20% MENSILE

La Palestra ASC "SAMURAI"

Via Trieste, 99
80038 Pomigliano d'Arco (Na)
Cell. 339.34 37 847

Sconto del 17% al 42%- buone ass. di €15

Dalla 'Federcasalinghe'

100 rose

Un fascio di 100 rose per Papa Benedetto XVI.

Con questo omaggio, Federcasalinghe intende esprimere al Santo Padre l'affetto, la stima e il rispetto di migliaia e migliaia di madri di famiglia. "Siamo addolorate e offese - dichiara a nome di Federcasalinghe la Presidente Nazionale, Federica Rossi Gasparrini - per la grettezza e l'intolleranza espressa da alcuni docenti dell'Università 'La Sapienza' di Roma. Ci domandiamo preoccupate a chi stiamo affidando la crescita culturale dei nostri figli". "Abbiamo letto - continua - che le agenzie internazionali collocano il livello culturale delle scuole italiane in posizioni purtroppo basse. Dobbiamo concludere che l'intolleranza, il materialismo imperante, la mancanza di ideali positivi contro cui come famiglie combattiamo, poi vengono insegnati da docenti che non sanno neppure rispettare il diritto ad una libera crescita dei giovani?".

Roma , 16 gennaio 2008

SEDE :

**FEDERCASALINGHE
DONNEUROPEE**

Sede di Pomigliano d'Arco

Coordinatrice Testa Dominique

Tel./Fax. 081 803 48 91

Cell. 347 6 94 29 89

**Le riunioni settimanale
Tutti Martedì ore 17.30**

Presso il

**Centro P. Borsellino R. Atria,
27-29 via Locatelli**

80038 POMIGLIANO D'ARCO

Appuntamento ricreativo

la redazione del giornalino

Informazioni Fiscale

Consulenza legale

gratuite



**Fai la spesa
e ti fai la pensione!**

**DONNEUROPEE
FEDERCASALINGHE**



Coordinatrice

Testa Dominique

347 6 94 29 89

Tel./Fax: 081 803 48 91

E-mail: donneuropee@yahoo.it

Sito: www.donneuropee.com

c/o

Centro P. Borsellino & R. Atria

Via Locatelli, 27-29

POMIGLIANO D'ARCO (NA)

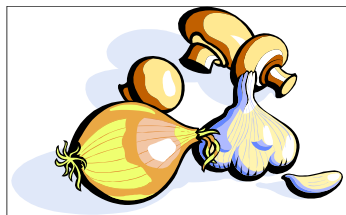

**FEDERCASALINGHE
DONNEUROPEE**

coord. **Testa Dominique**

c/o Centro Paolo Borsellino & Rita Atria

80038 POMIGLIANO D'ARCO

Tel.081 803 48 91

Cell.347 6 94 29 89

siti :

it.groups.yahoo.com/group/

DonneuropeeFedercasalinghe

&

www.donneuropee.com

www.donneuropee.supereva.it

Www.donne.it

E-mail

DonnEuropee@yahoo.it

COSA BOLLE IN PENTOLA ?

DONNEUROPEE FEDERCASALINGHE

Rete Rete

Carnevale di Putignano & Massacra

Visita a Alberobello

Domenica 3 & Lunedì 4 febbraio 2008

Trasmissione Televisive

"La Prova del Fuoco"

Venerdì 15 febbraio 2008

"Mattina in Famiglia"

Sabato 23 febbraio 2008

ESONERO CANONE TV over 75

TESTO DELLA NORMA

(Art. 1, comma 132, legge finanziaria 2008).

Nel limite massimo di 500.000 euro annui a decorrere dall'anno 2008, per i soggetti di età pari o superiore a 75 anni e con un reddito proprio e del coniuge non superiore complessivamente a euro 516,46 per tredici mensilità, senza conviventi, è abolito il pagamento del canone RAI esclusivamente per l'apparecchio televisivo ubicato nel luogo di residenza. Per l'abuso è comminata una sanzione amministrativa, in aggiunta al canone RAI dovuto ed agli interessi di mora, d'importo compreso tra euro 500 ed euro 2.000 per ciascuna annualità evasa. Con decreto del Ministro dell'economia e delle finanze sono indicate le modalità applicative delle disposizioni di cui al presente comma.

- Quali sono i requisiti di legge per poter aver diritto all'esenzione? Età pari o superiore a 75 anni, con reddito proprio e del coniuge non superiore complessivamente ad euro 516,46 per tredici mensilità, senza conviventi, e possesso di apparecchi televisivi solo nel luogo di residenza. Le esenzioni saranno però concesse solo fino al limite massimo di 500.000 euro annui, per cui non è detto che tutti coloro i quali siano in possesso dei requisiti previsti dalla legge potranno poi effettivamente beneficiare dell'esenzione. I criteri per la scelta delle domande da accogliere saranno fissati dal decreto ministeriale di attuazione.

**Il Difensore
del Cittadino
&
del Malato**

www.difesadiritti.it

**Numero Verde
800 502 502**